[redacted]

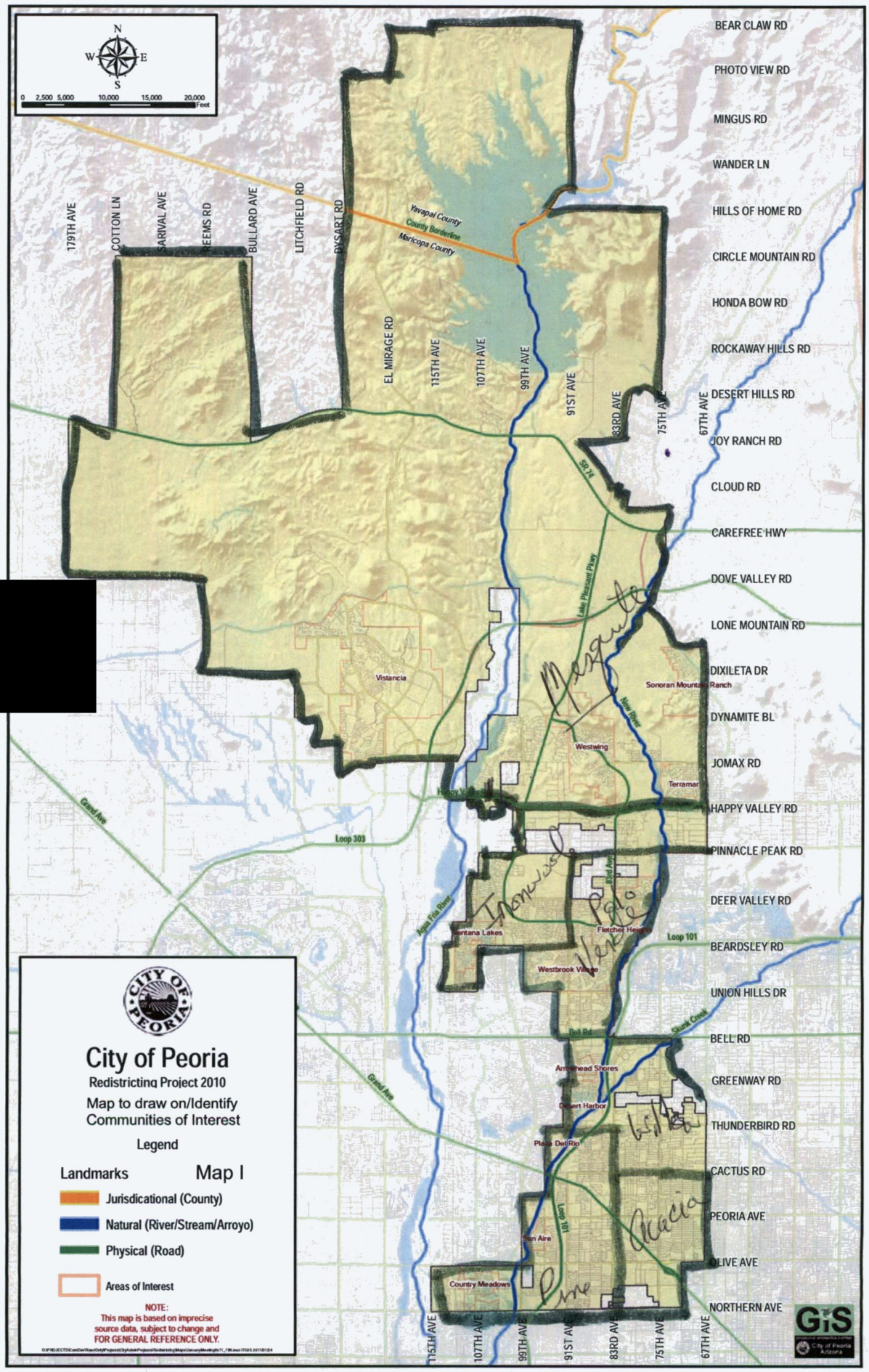

Un mapa para ciudadanos utilizar/ identificar las comunidades de interés

Mapa I